

Le proposte educative SapereCoop

duemila23/24



illustrazioni di
Daniela Pareschi

Ci vediamo alla Coop!

Attraverso i percorsi **SapereCoop** si sviluppa la proposta educativa di Coop Alleanza 3.0. Le attività trovano sviluppo e attuazione in **incontri a scuola e a punto vendita** per supportare bambini/e e ragazzi/e con l'obiettivo di formare i futuri consumatori nel rispetto delle risorse disponibili, alimentari e ambientali, oltreché proporre riflessioni sull'agire collettivo e cooperativo. Quest'anno il programma **SapereCoop**, oltre ai percorsi consolidati, propone il due nuovi percorsi: **"Cosa ho messo nel carrello?"**, che colloca al centro dell'azione educativa una riflessione sui prodotti, la loro storia e produzione; **"2030: fai la tua parte per salvare il pianeta!"**, che riprende e porta in presenza, con incontri in classe e a punto vendita, i contenuti del percorso **"@sostenibilmente"** svolto online negli anni passati.

Per maggiori informazioni visita il sito all.coop/saperecoop e procedi alla prenotazione dei percorsi nel portale dedicato. Tutti i percorsi **SapereCoop** proposti sono **gratuiti** e riservati alle scuole dei territori in cui è presente e opera Coop Alleanza 3.0. Per ciascuna classe è consentita la prenotazione di un solo percorso.

Sapereclick: lo scaffale educativo digitale

Nella piattaforma di SapereCoop, tutti gli insegnanti iscritti possono trovare, all'interno della propria area riservata, una raccolta di materiali e strumenti

per integrare i contenuti dei percorsi in aula o scoprire nuovi stimoli per la didattica tradizionale. Lo scaffale propone video lezioni, schede di approfondimento, schede di attività e proposte bibliografiche ragionate.

Prodotti

e consumo consapevole

NUOVO
PERCORSO

COSA HO MESSO NEL CARRELLO?

I **prodotti** possono essere il punto di partenza pratico e coinvolgente di esperienze di **educazione al consumo**, che prendono avvio fra gli scaffali di un negozio, capaci di aprire alla comprensione di un mondo sempre più complesso. Il cibo può essere correlato ad aspetti di **conoscenza sensoriali**, agli aspetti di **filiera**, all'**eticità**, ai **modelli di comportamento** proposti dalla pubblicità.

Il percorso, attraverso **attività ludiche**, apre domande di senso volte ad avviare la costruzione di risposte nell'ambito della definizione dell'identità di un consumatore consapevole e critico.

DURATA: due incontri, il primo di 1 ora alla Coop e il secondo di 2 ore in classe

DESTINATARI: scuola d'infanzia, scuola primaria, scuola secondaria di 1° e di 2° grado

Consumo consapevole

e sostenibile

ALIMENTA LA BIODIVERSITÀ

Le scelte individuali quotidiane su ciò che si mangia e si compra sono fondamentali per proteggere gli ecosistemi e quindi la biodiversità. Proponiamo un viaggio alla scoperta della **biodiversità che ogni giorno siamo chiamati a tutelare**, anche attraverso la **scelta dei prodotti** che portiamo in tavola di cui molto spesso ignoriamo provenienza, stagionalità e filiera produttiva. La conoscenza degli ecosistemi e il mantenimento di equilibrio della natura in rapporto con le attività dell'uomo e il suo benessere, sono gli argomenti affrontati in questo percorso con un focus sul ruolo fondamentale degli insetti impollinatori.

DURATA: due incontri, il primo di 2 ore in classe e il secondo di 1 ora alla Coop

DESTINATARI: scuola d'infanzia, scuola primaria, scuola secondaria di 1° grado



Sviluppo sostenibile

**2030: FAI LA TUA PARTE
PER SALVARE IL PIANETA!**

NUOVO
PERCORSO

Il percorso si propone di far riflettere sui temi di **ambiente**, sulle **abitudini di consumo** della vita quotidiana e le loro **conseguenze sul pianeta e sulle persone che lo abitano**.

Attraverso metodologie e strumenti che incoraggiano la produzione narrativa, bambini/e e ragazzi/e affronteranno i temi di alimentazione, di ambiente e gli aspetti sociali che stanno alla base dello sviluppo dell'**Agenda 2030**. L'attività a punto vendita permetterà di tradurre in azioni pratiche alcuni dei goal dell'Agenda e di ridefinire i nostri comportamenti individuali e sociali.

DURATA: due incontri, il primo di 2 ore in classe e il secondo di 1 ora alla Coop

DESTINATARI: scuola primaria, scuola secondaria di 1° e di 2° grado



Cittadinanza e inclusione

**CLOSE THE GAP: NUOVE
IDENTITÀ, NUOVE SOCIETÀ**

Attraverso i consueti strumenti di partecipazione attiva e didattica cooperativa, modulati in relazione alla fascia di età, le bambine e i bambini, le ragazze e i ragazzi saranno portati a **riflettere sulla disuguaglianza di genere** e sui piccoli grandi gesti che si possono compiere nel quotidiano per contrastarla, a partire dalle scelte di consumo.

DURATA: tre incontri, il primo e il terzo di 2 ore in classe e il secondo di 1 ora alla Coop

DESTINATARI: classi 4° e 5° scuola primaria, scuola secondaria di 1° e di 2° grado



Cittadinanza e cooperazione

ASCOLTARE LE IMMAGINI

Un laboratorio per **sperimentare e sperimentarsi**, attraverso l'utilizzo di **albi illustrati e silent book** di ultima pubblicazione, strumenti che permettono di esprimere il proprio punto di vista e costruirne dei nuovi dal confronto con gli altri. Le immagini, supportate o meno da parole, vengono proposte per il loro potere evocativo e la loro potenzialità narrativa permettendo agli alunni di rielaborarle in una narrazione personale e di gruppo.

DURATA: un incontro di 2 ore in classe

DESTINATARI: scuola d'infanzia, scuola primaria, scuola secondaria di 1° e di 2° grado

Cittadinanza digitale

CRESCERE CONSUMATORI

DIGITALI

Riflettere sulle **potenzialità del digitale** attraverso un approccio ludico che permetta di comprendere come un buon uso della tecnologia sia espressione di **competenze di identità, cittadinanza e relazione**.

DURATA: un incontro di 2 ore in classe

DESTINATARI: classi 4° e 5° della scuola primaria, scuola secondaria di 1° grado

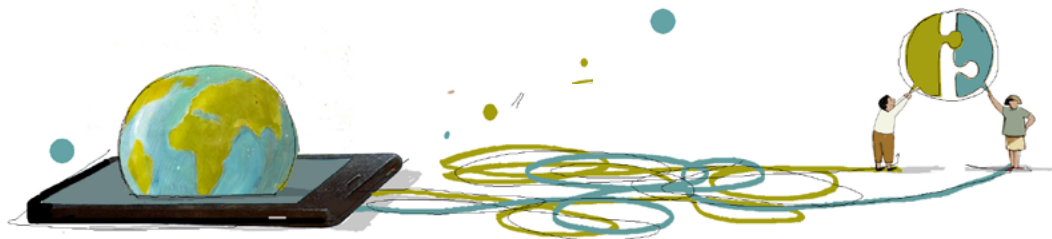

Come partecipare

Le prenotazioni si possono effettuare collegandosi al sito all.coop/saperecoop dal 4 settembre al 30 novembre 2023

IL COORDINAMENTO DEI PERCORSI SAPERECOOP È AFFIDATO ALLA SEGRETERIA ORGANIZZATIVA, CONTATTABILE AL NUMERO VERDE 800 946 665 E ALL'INDIRIZZO MAIL percorsisaperecoop@gmail.com DAL LUNEDÌ AL VENERDÌ DALLE ORE 8 ALLE ORE 16 E IL SABATO DALLE ORE 8 ALLE ORE 12

La segreteria contatterà tutti i docenti che avranno prenotato i percorsi SapereCoop, per la definizione degli orari di inizio e di svolgimento dei singoli incontri

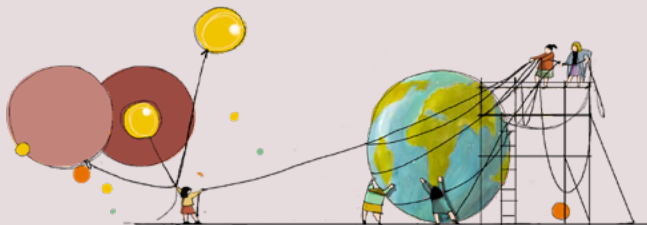

Questa pubblicazione utilizza **EasyReading® Font**  **DYSLEXIA FRIENDLY**
Carattere ad alta leggibilità

coop

Alleanza 3.0